

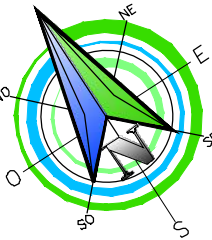

#### LEGENDA:

- Punto  
257.570  
X  
PUNTI TOPOGRAFICI DA  
RILIEVO GPS
- 3  
PUNTO DI PRESA  
FOTOGRAFICO



### PLANIMETRIA DI RILIEVO INTERVENTO D - RIO VIGNAROSSA

scala 1:200

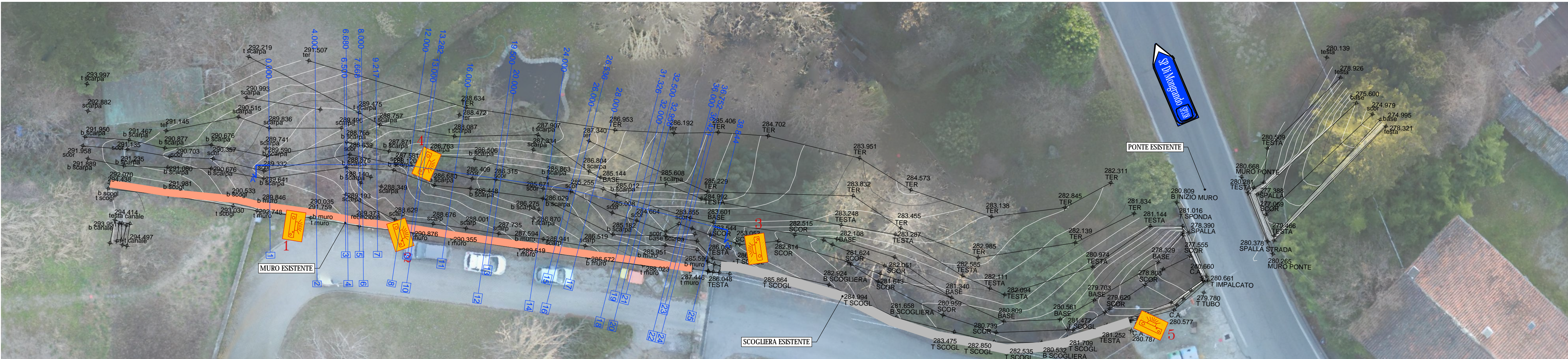

### SEZIONE TIPO DI RILIEVO - RIO VIGNAROSSA

scala 1:50

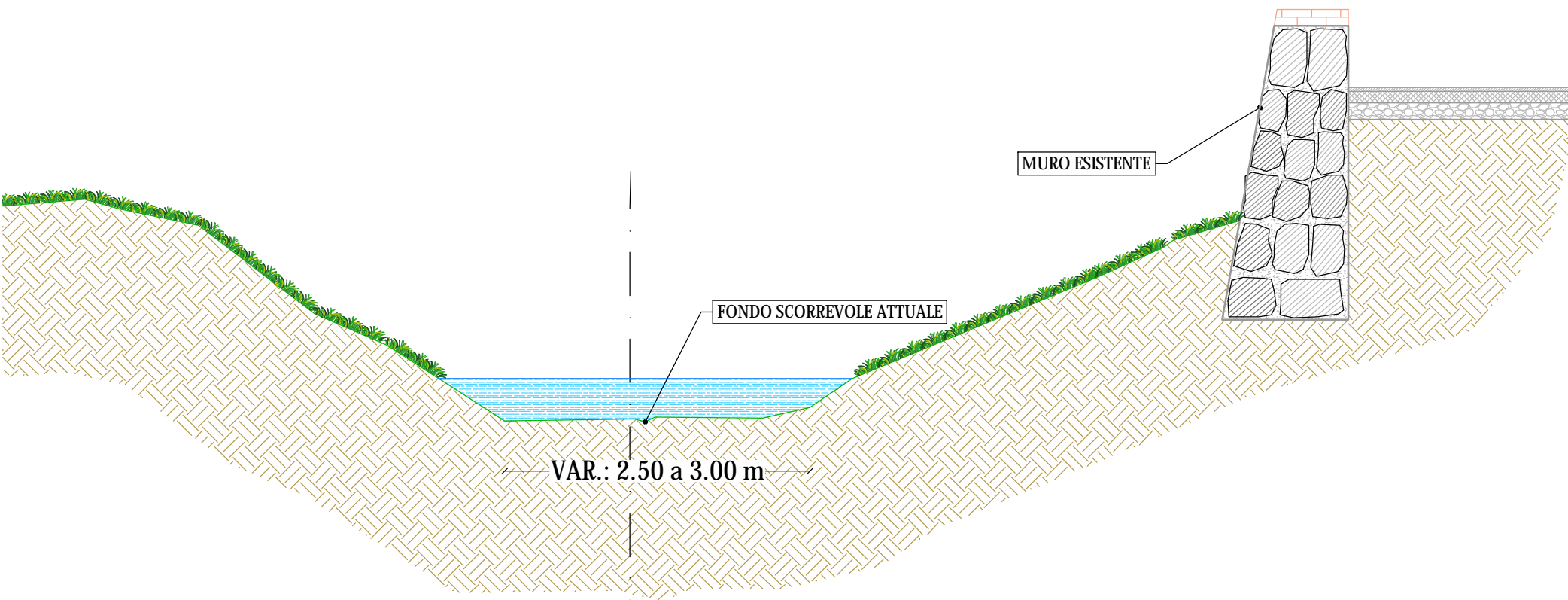

### SEZIONE LONGITUDINALE A - A' DI RILIEVO - RIO VIGNAROSSA

scala 1:100

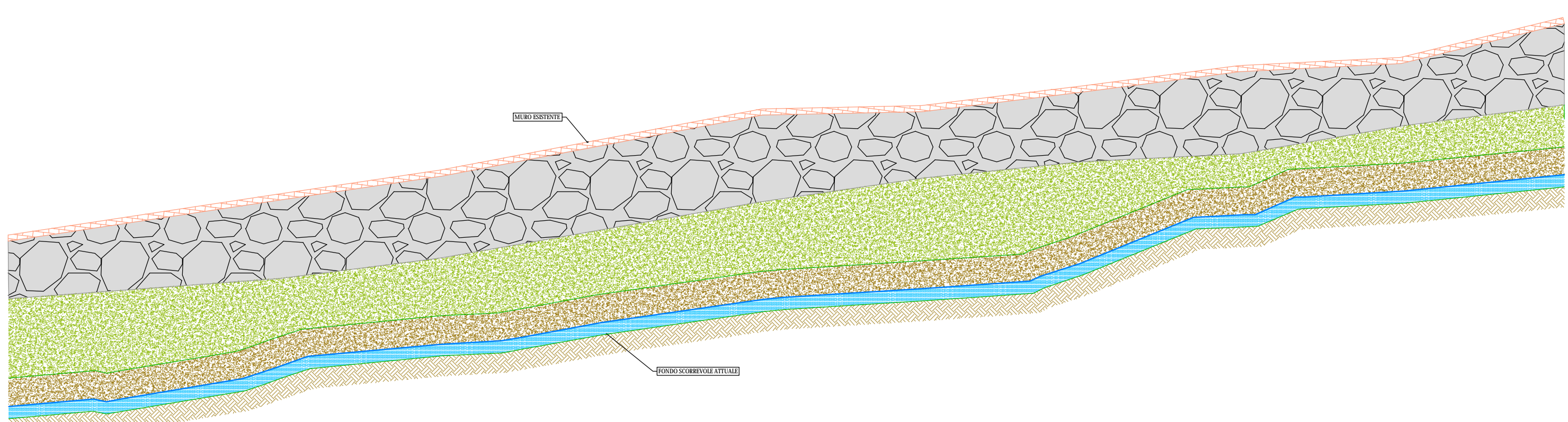

COMMITTENTE:



COMUNE DI BOLLENGO

IL RESPONSABILE DEL PROCEDIMENTO:

OGGETTO:

INTERVENTI DI MITIGAZIONE DEL RISCHIO DI DISSESTO  
IDROGEOLOGICO RETICOLO IDROGRAFICO E A  
PROTEZIONE ABITATI IN COMUNE DI BOLLENGO

LOCALITÀ DELL'INTERVENTO:

COMUNE DI BOLLENGO

FASE PROGETTUALE:

PROGETTO DEFINITIVO - ESECUTIVO

8	-	-	-	-	-
7	-	-	-	-	-
6	-	-	-	-	-
5	-	-	-	-	-
4	-	-	-	-	-
3	-	-	-	-	-
2	-	-	-	-	-
1	Agosto 2020	PROGETTO DEFINITIVO - ESECUTIVO	R.V.	G.N.	G.N.
REVISIONE	DATA	DESCRIZIONE	REDATTO	VERIFICATO	RIESAMINATO

TITOLO:  
**PLANIMETRIA DI RILIEVO E  
DOCUMENTAZIONE FOTOGRAFICA  
INTERVENTO D**

ARCHIVIO:  
**4848**

DATA:  
Loranzè, Agosto 2020

TAVOLA N°  
**5.1**

SCALA:  
VARIE



Studio Tecnico Associato

ing. GABRIELE  
ing. NOASCONO  
ing. ODETTO  
geol. CAMBULI  
ing. VIGNONO  
ing. ZAPPALÀ  
P.IVA 08462870018

Sede legale

Via Giosuè Gianavello, n. 2  
10060 Rorà (TO)  
TEL. 0121/93.36.93  
FAX 0121/95.03.78

Sede operativa

Strada Provinciale 222, n. 31  
10010 Loranzè (TO)  
TEL. 0125/19.70.499  
FAX 0125/56.40.14  
e-mail: info.hydrogeos@liquadrifoglio.to.it

PROGETTISTA:

Dott. Ing. Gianluca NOASCONO  
N° 8292 Y ALBO INGEGNERI  
PROVINCIA DI TORINO

TIMBRO:



ALTRA FIGURA:

TIMBRO:

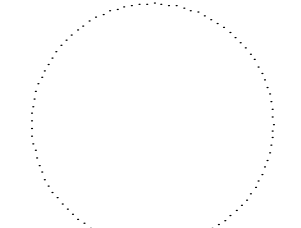

ALTRA FIGURA:

TIMBRO:

